

LOCALIZACION REGIONAL
ESCALA 1: 25,000 MAPA 4138 I

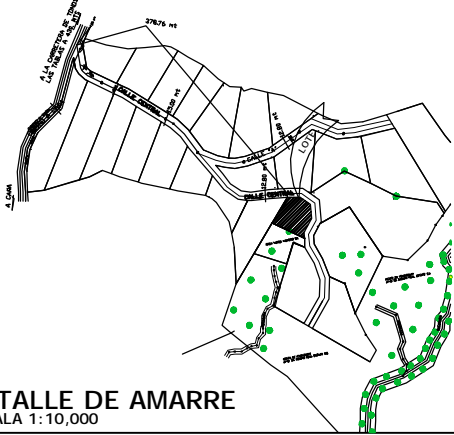

DETALLE DE AMARRE
ESCALA 1: 10,000

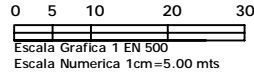
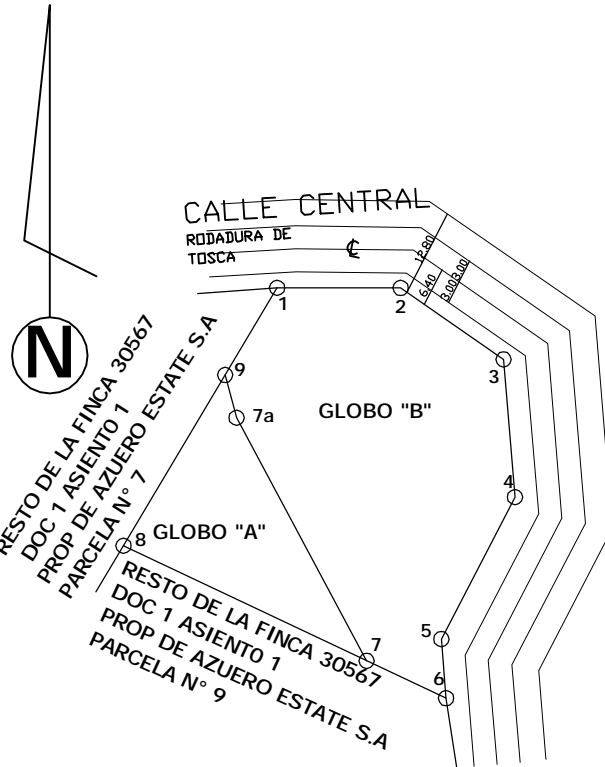

DATOS DE CAMPO GENERAL		
EST.	DIST.	RUMBOS
1-2	16.09	S 89° 52' 51" E
2-3	16.28	S 55° 19' 15" E
3-4	18.03	S 04° 39' 06" E
4-5	20.81	S 27° 23' 10" W
5-6	7.75	S 04° 39' 06" E
6-7	11.46	N 64° 41' 01" W
7-8	35.03	N 64° 41' 01" W
8-9	25.87	N 30° 48' 30" E
9-1	13.24	N 30° 48' 30" E

AREA TOTAL=1721.81M2

DATOS DE CAMPO GLOBO "B"		
EST.	DIST.	RUMBOS
1-2	16.09	S 89° 52' 51" E
2-3	16.28	S 55° 19' 15" E
3-4	18.03	S 04° 39' 06" E
4-5	20.81	S 27° 23' 10" W
5-6	7.75	S 04° 39' 06" E
6-7	11.46	N 64° 41' 01" W
7-7a	35.90	N 28° 10' 00" W
7a-9	5.74	N 14° 50' 00" E
9-1	13.24	N 30° 48' 30" E

AREA GLOBO "B"=1294.54 M2

DATOS DE CAMPO GLOBO "A"		
EST.	DIST.	RUMBOS
7-8	35.03	N 64° 41' 01" W
8-9	25.87	N 30° 48' 30" E
9-7a	5.74	S 14° 50' 00" E
7a-7	35.90	S 28° 10' 00" E

AREA GLOBO "A"=427.27 M2

NOTAS
SE UTILIZO NORTE MAGNETICO
SE COLOCARON VARILLAS DE ACERO
EN TODOS LOS VERTICES.
PARCELA 9

VER PLANOS 70215-15854
DEL 24 DE MAYO DE 2005
Y PLANO 70215-8063 R,A.
DEL 30 DE ENERO DE 2004

REPUBLICA DE PANAMA
 PROVINCIA: LOS SANTOS DISTRITO LAS TABLAS
 CORREG. NUARIO LUGAR: CACAITO

PLANO DEL LOTE DE TERRENO FORMADO POR EL GLOBO "A"
 SEGREGADO DE LA FINCA 30567 DOC 1 ASIENTO 1 Y EL
 GLOBO "B" SEGREGADO DE LA FINCA 28847 DOC 659897
 ASIENTO 1 PROP. DE AZUERO REAL ESTATE
 S. A. EL CUAL SERA SEGREGADO A FAVOR DE:

AZUERO REAL ESTATE S.A.

AREA =OHAS+ 1721.81 M2

PROFESIONAL RESPONSABLE
LUIS ALFONSO DIAZ
 CED 7-63-324
 LIC 80-304-002
 ENERO/2,009
 ESC 1 EN 500
 LEV
 CAL JORGE JAEN
 DIB

REP. LEGAL CARLOS JAVIER JAEN CED 7-115-180